



## RELACIÓN PRELIMINAR DE POSIBLES ZONAS BLANCAS NGA EN ENTIDADES SINGULARES DE POBLACIÓN NO BLANCAS NGA PERTENECIENTES A LA COMUNIDAD AUTÓNOMA DE EXTREMADURA.

Comunidad Autónoma	Provincia	Municipio	Código INE 2014 entidad singular	Entidad Singular	Número de zonas solicitadas
Extremadura	Badajoz	Almendralejo	06011000100	ALMEDRALEJO	5
Extremadura	Badajoz	Badajoz	06015000400	BADAJOZ	15
Extremadura	Badajoz	Don Benito	06044000200	DON BENITO	13
Extremadura	Badajoz	Mérida	06083001200	MÉRIDA	5
Extremadura	Badajoz	Montijo	06088000300	MONTIJO	8
Extremadura	Badajoz	Olivenza	06095000100	OLIVENZA	8
Extremadura	Badajoz	Villafranca de los Barros	06149000300	VILLAFRANCA DE LOS BARROS	5
Extremadura	Badajoz	Villanueva de la Serena	06153000500	VILLANUEVA DE LA SERENA	3
Extremadura	Badajoz	Zafra	06158000500	ZAFRA	6
Extremadura	Cáceres	Cáceres	10037000100	CÁCERES	14
Extremadura	Cáceres	Coria	10067000100	CORIA	7
Extremadura	Cáceres	Miajadas	10121000300	MIAJADAS	7
Extremadura	Cáceres	Navalmoral de la Mata	10131000100	NAVALMORAL DE LA MATA	9
Extremadura	Cáceres	Plasencia	10148000100	PLASENCIA	7
Extremadura	Cáceres	Trujillo	10195000400	TRUJILLO	7

Las zonas<sup>1</sup> de tamaño inferior al de una entidad singular de población y sus referencias asociadas, que identifican unívocamente a cada una de las zonas, pertenecientes a la Comunidad Autónoma de Extremadura, que en el año 2016 se proponen como elegibles para la realización de proyectos, son las siguientes:

<sup>1</sup> La imagen del mapa de cada zona se puede ampliar pinchando sobre el mapa correspondiente.

1. Referencia: 06011000100-zona01. Extremadura, Provincia de Badajoz, Municipio de Almendralejo, Entidad singular de población Almendralejo (Código INE 06011000100) - Zona Oeste

**Denominación de la zona:** Zona Oeste.

**Mapa:**



**Descripción:** Está delimitada por las siguientes calles: Avenida de a Rúa, San Bartolomé, Casetones, Alberca, Labrador, Plaza Félix Rodríguez de la Fuente, Reyes Católicos, Becerros, Plaza España, Méndez Núñez, Pilar, Arturo Suárez Bárcena, Avenida de la Paz, Gran Maestro, Avenida Juan Pavón Paredes, Trujillo, Torrejón el Rubio, Jaraicejo, Rafael Alberti, Corte de Peleas, Ribera del Fresno, EX-105 y Avenida Miguel Hernández.

2. Referencia: 06011000100-zona02. Extremadura, Provincia de Badajoz, Municipio de Almendralejo, Entidad singular de población Almendralejo (Código INE 06011000100) - Zona Este

**Denominación de la zona:** Zona Este.

**Mapa:**



**Descripción:** Está delimitada por las siguientes calles: Santa Marta, Adelardo Covarsí, Avenida de Goya, Avenida La Paz, Luna, Martires, San José, Cantones, Avenida San Antonio, Luís Chamizo, Plaza Félix Rodríguez de la Fuente, Labrador, Alberca, Casetones, San Bartolomé, Avenida de a Rúa, Almendro, Música, Lago de Alange y Del Molino.

**3. Referencia: 06011000100-zona03. Extremadura, Provincia de Badajoz, Municipio de Almendralejo, Entidad singular de población Almendralejo (Código INE 06011000100) - Zona Sur**

**Denominación de la zona:** Zona Sur.

**Mapa:**



**Descripción:** Está delimitada por las siguientes calles: Adelardo Covarsí y Santa Marta, N-630, Hurtado Valhondo, Cristóbal de Mesa, Camino Villafranca, Trasera Mario Roso Luna, Luisa de Carvajal, Moraleja, Timoteo Pérez Rubio, Avenida De Goya, Julián Campomanes, Aguas, Era de la Piva, Calle Gran Maestro y Avda de Goya.

**4. Referencia: 06011000100-zona04. Extremadura, Provincia de Badajoz, Municipio de Almendralejo, Entidad singular de población Almendralejo (Código INE 06011000100) - Polígono ITV**

**Denominación de la zona:** Polígono ITV.

**Mapa:**





**Descripción:** Está ubicado al Noroeste del núcleo urbano, se encuentra delimitado al sur por Avenida de a Rúa, y se despliega a ambos lados de la EX-300 hasta el cruce con la EX-359 al norte, hasta el Camino de los huseros al oeste y hasta el Camino Corona al este.

- 5. Referencia: 06011000100-zona05. Extremadura, Provincia de Badajoz, Municipio de Almendralejo, Entidad singular de población Almendralejo (Código INE 06011000100) - Polígono Nordeste**

**Denominación de la zona:** Polígono Industrial Nordeste.

**Mapa:**



**Descripción:** Está delimitado por las siguientes calles: Almendro, Avenida de la Rúa, Mecánica, Industrial, Diego Paredes Rangel y N-630.

- 6. Referencia: 06015000400-zona01. Extremadura, Provincia de Badajoz, Municipio de Badajoz, Entidad singular de población Badajoz (Código INE 06015000400) - Zona Ronda Norte**

**Denominación de la zona:** Zona Ronda Norte.

**Mapa:**



**Descripción:** Está delimitada por las siguientes calles: EX-100, Puente de la Autonomía, Ronda de Circunvalación Reina Sofía, la Avenida Ricardo Carapeto Zambrano y Carretera de Madrid BA-20.

- 7. Referencia: 06015000400-zona02. Extremadura, Provincia de Badajoz, Municipio de Badajoz, Entidad singular de población Badajoz (Código INE 06015000400) - Zona San Roque**

**Denominación de la zona:** Zona San Roque.

**Mapa:**





**Descripción:** Está delimitada por las siguientes calles: Carretera BA-20, Avenida Antonio Cuéllar Gragera, Avenida Pardaleras y Avenida Ricardo Carapeto Zambrano.

**8. Referencia: 06015000400-zona03. Extremadura, Provincia de Badajoz, Municipio de Badajoz, Entidad singular de población Badajoz (Código INE 06015000400) - Zona Suerte Saavedra**

**Denominación de la zona:** Zona Suerte Saavedra.

**Mapa:**



**Descripción:** Está delimitada por las siguientes calles: Carretera de Sevilla, Avenida Felipe Trigo, Carretera Corte de Pelea Trasera, Luís Zambrano Blanco, Antonio Covarsí Rojas y Antonio Hernández Gil.

9. Referencia: 06015000400-zona04. Extremadura, Provincia de Badajoz, Municipio de Badajoz, Entidad singular de población Badajoz (Código INE 06015000400) - Zona Cerro Reyes

**Denominación de la zona:** Zona Cerro Reyes.

**Mapa:**



**Descripción:** Está delimitado por las siguientes calles: San Vicente de Paul, Regimiento Villarrobledo, Federico García Lorca, Italia, Avda Salvador Allende, Avenida Vicente Marcelo Nessi y el Río Calamón.

10. Referencia: 06015000400-zona05. Extremadura, Provincia de Badajoz, Municipio de Badajoz, Entidad singular de población Badajoz (Código INE 06015000400) - Zona Ciudad Jardín-Perpetuo Socorro

**Denominación de la zona:** Zona Ciudad Jardín-Perpetuo Socorro.

**Mapa:**





**Descripción:** Está delimitada por las siguientes calles: San Vicente de Paul, el Río Calamón, Avenida Vicente Marcelo Nessi, Avenida Damián Téllez Lafuente, Avenida Juan Sebastián Elcano, Girasol y Regimiento de Castilla.

**11. Referencia: 06015000400-zona06. Extremadura, Provincia de Badajoz, Municipio de Badajoz, Entidad singular de población Badajoz (Código INE 06015000400) - Zona Colorines Y Gurugú**

**Denominación de la zona:** Zona Colorines Y Gurugú.

**Mapa:**



**Descripción:** Está delimitada por las siguientes calles: el Camino Estación Pecuaria, Calle Gurugú, las vías del tren y Autovía A5.

**12. Referencia:** 06015000400-zona07. Extremadura, Provincia de Badajoz, Municipio de Badajoz, Entidad singular de población Badajoz (Código INE 06015000400) - Zona Progreso-Santa Engracia

**Denominación de la zona:** Zona Progreso-Santa Engracia.

**Mapa:**



**Descripción:** Está delimitada por las siguientes calles: Gurugú, Camino Estación Pecuaria, Camino Santa Engracia hasta las vías del tren y continúa por las vías del tren de nuevo hasta la Calle Gurugú.

**13. Referencia: 06015000400-zona08. Extremadura, Provincia de Badajoz, Municipio de Badajoz, Entidad singular de población Badajoz (Código INE 06015000400) - Zona La Paz**

**Denominación de la zona:** Zona La Paz.

**Mapa:**





**Descripción:** Está delimitada por las siguientes calles: Paseo fluvial, Avenida Antonio Masa Campos, Avenida María Auxiliadora, Salesianos, Godofredo Ortega y Muñoz, Avenida Tomás Romero de Castilla, Avenida del Perú y Avenida Puente Real.

**14. Referencia: 06015000400-zona09. Extremadura, Provincia de Badajoz, Municipio de Badajoz, Entidad singular de población Badajoz (Código INE 06015000400) - Zona Huerta Rosales**

**Denominación de la zona:** Zona Huerta Rosales.

**Mapa:**



**Descripción:** Está delimitada por las siguientes calles: Carretera de Olivenza, Avenida Príncipe de Asturias, Avenida José María Alcaraz y Alenda, Gaspar Méndez, Godofredo Ortega y Muñoz y Salvador de Madariaga.

**15. Referencia: 06015000400-zona10. Extremadura, Provincia de Badajoz, Municipio de Badajoz, Entidad singular de población Badajoz (Código INE 06015000400) - Zona Llera**

**Denominación de la zona:** Zona Llera.

**Mapa:**





**Descripción:** Está delimitada por las siguientes calles: Carretera de Olivenza, Travesía Camino del Almendro, Carretera del Cementerio, Camino del Almendro, Conil, Travesía Morchuelo, Del Perdigón, Newton, María Casares, Galileo, Pitágoras, Gutenberg y Del Arce.

**16. Referencia: 06015000400-zona11. Extremadura, Provincia de Badajoz, Municipio de Badajoz, Entidad singular de población Badajoz (Código INE 06015000400) - Zona María Auxiliadora Y Cerro Del Viento**

**Denominación de la zona:** Zona María Auxiliadora Y Cerro Del Viento.

**Mapa:**



**Descripción:** Está delimitada por las siguientes calles: Carretera Valverde, Peñarroya, La Sagra, Calle Sierra de los Riscos, Urbión, Seis, Cuatro, Sierra de los Riscos, Avenida Jaime Montero Espinosa, Avenida María Auxiliadora, Avenida Juan Pereda Pila y Avenida Damián Téllez Lafuente.

**17. Referencia: 06015000400-zona12. Extremadura, Provincia de Badajoz, Municipio de Badajoz, Entidad singular de población Badajoz (Código INE 06015000400) - Zona Este**

**Denominación de la zona:** Zona Este.

**Mapa:**



**Descripción:** Está delimitada por las siguientes calles: Mondego, Brezos, Verano, Hermanos Álvarez Soruve, Primavera, El Otoño, BA-022, Luis Zambrano Blanco, Carretera Corte de Pelea Trasera, Avenida Felipe Trigo, y Carretera BA-022, y parte sur de la Carretera BA-20 hasta la Carretera de Madrid.

**18. Referencia:** 06015000400-zona13. Extremadura, Provincia de Badajoz, Municipio de Badajoz, Entidad singular de población Badajoz (Código INE 06015000400) - Zona Conquistadores

**Denominación de la zona:** Zona Conquistadores.

**Mapa:**



**Descripción:** Está delimitada por las siguientes calles: Federico Mayor Zaragoza, Avenida Castillo Puebla de Alcocer, Juan Salas Terrón, Federico Mayor Zaragoza, Avenida Castillo Puebla de Alcocer, Dolores Marabe Lasso, Avenida Francisco Rodríguez Romero, Avenida Manuel Saavedra Martínez, Luís Chamizo, Avenida Adolfo Díaz Ambrona, Doctor Sánchez Sánchez, Camino de Madre Vieja y Avenida Puente Real.

**19. Referencia: 06015000400-zona14. Extremadura, Provincia de Badajoz, Municipio de Badajoz, Entidad singular de población Badajoz (Código INE 06015000400) – Polígono El Nevero**

**Denominación de la zona:** Polígono El Nevero.

**Mapa:**





**Descripción:** Está ubicado al Noreste del núcleo urbano y se encuentra delimitado por las siguientes calles: Federico Mayor Zaragoza, Nevero Veintiuno hasta vías del tren, vías del tren hasta Avenida Alonso Vázquez Mañan, Avenida Alonso Vázquez Mañan, González Serrano, Avenida Miguel de Fabra y Francisco Rodríguez Romero hasta Calle Dolores Marabe Lasso.

**20. Referencia: 06015000400-zona15. Extremadura, Provincia de Badajoz, Municipio de Badajoz, Entidad singular de población Badajoz (Código INE 06015000400) - Urbanización Costa Caya**

**Denominación de la zona:** Urbanización Costa Caya.

**Mapa:**





**Descripción:** Está delimitada por el campus universitario al Este, el Centro Comercial el Faro al Oeste, y por las siguientes calles: Avenida del Deporte, Pablo Solozábal, Carretera BA-20, Santiago Souto y Ruperto Chapí.

**21. Referencia: 06044000200-zona01. Extremadura, Provincia de Badajoz, Municipio de Don Benito, Entidad singular de población Don Benito (Código INE 06044000200) - Barrio San Isidro**

**Denominación de la zona:** Barrio San Isidro.

**Mapa:**



**Descripción:** Está delimitada por las siguientes calles: Avenida de Córdoba, Manzanedo, Cruces, Montera, Palomar, Madre Matilde, Don Miguel Arias, Antonio Maura, Granados, Consuelo Torres, Cantarranas, Felipe V y Villanueva.

**22. Referencia: 06044000200-zona02. Extremadura, Provincia de Badajoz, Municipio de Don Benito, Entidad singular de población Don Benito (Código INE 06044000200) - Barrio Del Noque**

**Denominación de la zona:** Barrio Del Noque.

**Mapa:**



**Descripción:** Está delimitada por las siguientes calles: Pajaritos, Avenida de Córdoba, Villanueva, Cermeñuela, Alcollarín y Barrial.

**23. Referencia: 06044000200-zona03. Extremadura, Provincia de Badajoz, Municipio de Don Benito, Entidad singular de población Don Benito (Código INE 06044000200) - Barrio Santiago**

**Denominación de la zona:** Barrio Santiago.

**Mapa:**





**Descripción:** Está delimitada por las siguientes calles: Donoso Cortés, Cermeñuela, Villanueva, Velipe V, Cantarrana, Doña Consuelo Torres, Granados, Espolón, Antonio Maura, Virgen, Mesones, Don Pedro de Granda, Tumbón, Avenida Pilar, Plaza J Sánchez Cortés, Francisco Valdés, Rena, Tejares, De la Corte y Groizard.

**24. Referencia: 06044000200-zona04. Extremadura, Provincia de Badajoz, Municipio de Don Benito, Entidad singular de población Don Benito (Código INE 06044000200) - Barrio La Piedad**

**Denominación de la zona:** Barrio La Piedad.

**Mapa:**



**Descripción:** Está delimitada por las siguientes calles: Avenida Pilar, Colón, Luna, San Jorge, Pozo Nuevo, Sector 15, Moreno Nieto, Avellano, Travesía Avellano, Isla, Margarita, Avenida Sevilla, Barrio Don Benito y Avenida Badajoz (EX-206).

**25. Referencia: 06044000200-zona05. Extremadura, Provincia de Badajoz, Municipio de Don Benito, Entidad singular de población Don Benito (Código INE 06044000200) - Barrio Las Albercas**

**Denominación de la zona:** Barrio Las Albercas.

**Mapa:**



**Descripción:** Está delimitada por las siguientes calles: Avenida Badajoz, Avenida Europa, Ancha, San Juan y Avenida Pilar.

**26. Referencia: 06044000200-zona06. Extremadura, Provincia de Badajoz, Municipio de Don Benito, Entidad singular de población Don Benito (Código INE 06044000200) - Barrio San Juan**

**Denominación de la zona:** Barrio San Juan.

**Mapa:**





**Descripción:** Está delimitada por las siguientes calles: Travesía Estadio, Avenida Alonso Martín, Don Llorente, Pescadores, Tejares, Calle Rena, Francisco Valdés, Plaza J Sánchez Cortés, Avenida Pilar, Tumbón, Escobilla, Arrabal, Luna, Colón, Avenida Pilar, San Juan, Ancha, Avenida Alonso Martín e Industria.

**27. Referencia: 06044000200-zona07. Extremadura, Provincia de Badajoz, Municipio de Don Benito, Entidad singular de población Don Benito (Código INE 06044000200) - Barrio San Sebastián**

**Denominación de la zona:** Barrio San Sebastián.

**Mapa:**



**Descripción:** Está delimitada por las siguientes calles: Pozo Nuevo, San José, Arrabal, Escobilla, Tumbón, Don Pedro Granda, Mesones, Virgen, Bodegas, Don Miguel Arias, Madre Matilde, Zalamea, Palomar, Montera, Cruces, Avenida del Valle y Cánovas.

**28. Referencia: 06044000200-zona08. Extremadura, Provincia de Badajoz, Municipio de Don Benito, Entidad singular de población Don Benito (Código INE 06044000200) - Barrio San Gregorio**

**Denominación de la zona:** Barrio San Gregorio.

**Mapa:**



**Descripción:** Está delimitada por las siguientes calles: Industria, Avenida Madrid, Diseminado Repiso A, Pajaritos, Barral, Alcollarín, Santa Teresa de Jesús, Cementerio, Donoso Cortés, De la Corte, Tejares, Don Llorente, Avenida Alonso Martín y Travesía Estadio.

**29. Referencia: 06044000200-zona09. Extremadura, Provincia de Badajoz, Municipio de Don Benito, Entidad singular de población Don Benito (Código INE 06044000200) - Zona Hospital**

**Denominación de la zona:** Zona Hospital.

**Mapa:**



**Descripción:** Está delimitada por las siguientes calles: Avenida de Córdoba, Avenida Vegas Altas hasta el Hospital Don Benito-Villanueva y Eugenio el Hermoso.

**30. Referencia: 06044000200-zona10. Extremadura, Provincia de Badajoz, Municipio de Don Benito, Entidad singular de población Don Benito (Código INE 06044000200) - Polígono Las Cumbres**

**Denominación de la zona:** Polígono Las Cumbres.

**Mapa:**





**Descripción:** Está ubicado al Oeste del núcleo urbano y se encuentra delimitado por las siguientes calles: Alcañiles, las vías del tren, Arquímedes (Carretera Ex-A2-R1) y la Carretera de Badajoz (EX-206).

**31. Referencia: 06044000200-zona11. Extremadura, Provincia de Badajoz, Municipio de Don Benito, Entidad singular de población Don Benito (Código INE 06044000200) - Polígono Isaac Peral**

**Denominación de la zona:** Polígono Isaac Peral.

**Mapa:**



**Descripción:** Está delimitada por las siguientes calles: Avenida de Europa, Arquímedes (Carretera Ex-A2-R1), las vías del tren, San Isidro y Avenida Alonso Martín.

**32. Referencia: 06044000200-zona12. Extremadura, Provincia de Badajoz, Municipio de Don Benito, Entidad singular de población Don Benito (Código INE 06044000200) - Zona Poblado Don Benito Norte**

**Denominación de la zona:** Zona Poblado Don Benito Norte.

**Mapa:**



**Descripción:** Está delimitada por las siguientes calles: al Oeste por el Polígono Industrial San Isidro, Avenida Madrid, EX-A2, Camino Canal del Zújar, Calle Sector 4, Diseminado Repiso A, Calle Industria y Polígono Sector 10.

**33. Referencia: 06044000200-zona13. Extremadura, Provincia de Badajoz, Municipio de Don Benito, Entidad singular de población Don Benito (Código INE 06044000200) - Urbanización Dehesa Boyal**

**Denominación de la zona:** Urbanización Dehesa Boyal.

**Mapa:**



**Descripción:** Está ubicado al Oeste del núcleo urbano y del Polígono las Cumbres, y es un diseminado que se despliega a ambos lados de la EX-206.

**34. Referencia: 06083001200-zona01. Extremadura, Provincia de Badajoz, Municipio de Mérida, Entidad singular de población Mérida (Código INE 06083001200) - Zona Casco Antiguo**

**Denominación de la zona:** Zona Casco Antiguo.

**Mapa:**





**Descripción:** Está delimitado por las siguientes calles: Del Ferrocarril, Vías del tren, Avenida Juan Carlos I, Naumaquias, Avenida Reina Sofía, Anas, Atarazanas, Graciano, Cava, Paseo de Roma, Avenida José Fernández López.

**35. Referencia: 06083001200-zona02. Extremadura, Provincia de Badajoz, Municipio de Mérida, Entidad singular de población Mérida (Código INE 06083001200) - Zona Norte**

**Denominación de la zona:** Zona Norte.

**Mapa:**





**Descripción:** Está delimitada por las siguientes calles: Avenida Emérita Augusta(1), Recinto Ferial, Avenida Siberia Extremeña, Travesía Sup, Avenida Del Lago, Maruja Mayo, Amelia Valcácel, N-630, Jaraicejo, Vegas Bajas, Avenida Casa Herrera, López Prudencia, Avenida Juan Pablo II, Camino Viejo de Trujillanos, Carretera Valverde de Mérida (EX-307), Travesía Princesa Sofía, Avenida Juan Carlos I. Vías del tren, Del Ferrocarril.

**36. Referencia: 06083001200-zona03. Extremadura, Provincia de Badajoz, Municipio de Mérida, Entidad singular de población Mérida (Código INE 06083001200) - Zona Sur**

**Denominación de la zona:** Zona Sur.

**Mapa:**



**Descripción:** Está delimitada por las siguientes calles: Carretera Valverde de Mérida (EX-307), Avenida Juan Pablo II, Rey Agila I, Pablo Neruda, Tras Pacífico, El Pico, Santa Teresa Jornet, Anas, Avenida Reina Sofía, Naumaquias, Avenida Juan Carlos I.

**37. Referencia: 06083001200-zona04. Extremadura, Provincia de Badajoz, Municipio de Mérida, Entidad singular de población Mérida (Código INE 06083001200) - Zona Oeste**

**Denominación de la zona:** Zona Oeste.

**Mapa:**



**Descripción:** Está delimitada por las siguientes calles: Río Guadiana (Avenida Del Río, Carretera Matadero, Avenida De la Libertad, Paseo de los Rosales, Vicente Sos Baynat, Camino de Alange, Carmen Martín Gaité, Benito Pérez Galdós, Emilia Pardo Bazán, Jorge Luis Borges, Reina Sofía Sur-N630, Autovía Ruta de la Plata A-66, A-5, Avenida Duque de Ahumada, Avenida Del Prado, Comarca Ribera del Tajo.

**38. Referencia: 06083001200-zona05. Extremadura, Provincia de Badajoz, Municipio de Mérida, Entidad singular de población Mérida (Código INE 06083001200) - Polígono El Prado**

**Denominación de la zona:** Polígono El Prado.

**Mapa:**



**Descripción:** Está ubicado al Oeste del núcleo urbano y se encuentra delimitado por delimitado por las siguientes calles: Zaragoza, Las Palmas, Logroño, Sevilla, Camino de Enmedio, Valencia, Zaragoza.

**39. Referencia:** 06088000300-zona01. Extremadura, Provincia de Badajoz, Municipio de Montijo, Entidad singular de población Montijo (Código INE 06088000300) - Zona Centro

**Denominación de la zona:** Zona Centro.

**Mapa:**







**Descripción:** Está delimitada por las siguientes calles: Torre Águila, Antonio Machado, Avda del Progreso, Virgen de Barbaño, Cáceres, Carlos I.

**41. Referencia:** 06088000300-zona03. Extremadura, Provincia de Badajoz, Municipio de Montijo, Entidad singular de población Montijo (Código INE 06088000300) - Zona Hospital

**Denominación de la zona:** Zona Hospital.

**Mapa:**





**Descripción:** Está ubicado al Este del núcleo urbano y se encuentra delimitado por las Vías del Tren, EX-327, EX-209, Camino Viejo Barbajo, Camino Nº 2, Carretera Torre Mayor, Carretera Estación.

**43. Referencia:** 06088000300-zona05. Extremadura, Provincia de Badajoz, Municipio de Montijo, Entidad singular de población Montijo (Código INE 06088000300) - Zona Oeste

**Denominación de la zona:** Zona Oeste.

**Mapa:**





**Descripción:** Está delimitada por las siguientes calles: Camino Confederación, Nicaragua, Prolongación Fray Luis de León, Camino Confederación, Cerro de la Cruz, Reyes Católicos, Campo de la Iglesia, Lácara, Condes de Montijo, Salmerón, Agla, Camino Confederación.

**44. Referencia: 06088000300-zona06. Extremadura, Provincia de Badajoz, Municipio de Montijo, Entidad singular de población Montijo (Código INE 06088000300) - Zona Este**

**Denominación de la zona:** Zona Este.

**Mapa:**



**Descripción:** Está delimitada por las siguientes calles: López de Ayala, Plaza Capitán Cortes, Carretera Estación, Avda del Progreso, Antonio Machado, Torre Águila, Carlos I, Cáceres, Virgen de Barbaño, EX-209 Carretera Lobón, Felipe Trigo, Bécquer, Bonifacio Gil, Concepción Arenal, Mérida, Plaza Cipriano González Piñero, Sánchez Rivera.

**45. Referencia: 06088000300-zona07. Extremadura, Provincia de Badajoz, Municipio de Montijo, Entidad singular de población Montijo (Código INE 06088000300) - Zona Norte**

**Denominación de la zona:** Zona Norte.

**Mapa:**



**Descripción:** Está delimitada por las Vías del Tren, EX-327, Carretera Estación, Plaza Capitán Cortés, López de Ayala, Plaza del Rey, Ebro, Avenida Emperatriz Eugenia, Campo de la Iglesia, Reyes Católicos.

**46. Referencia: 06088000300-zona08. Extremadura, Provincia de Badajoz, Municipio de Montijo, Entidad singular de población Montijo (Código INE 06088000300) - Zona Sur**

**Denominación de la zona:** Zona Sur.

**Mapa:**





**Descripción:** Está delimitada por las siguientes calles: Salmerón, Condes de Montijo, Lácara, Campo de la Iglesia, Teide, Cánovas, Clavijo, Docto Fleming, Rafael González Castell, Carreras, San Antonio, Bonifacio Gil, Juan Pablo II, Avda de Europa, Toledo, Carretra Badajoz, Avenida Colón, Rafaela Guisado, Del río, Callejón Carazo, Pereda, Huertas, Agla.

**47. Referencia: 06095000100-zona01. Extremadura, Provincia de Badajoz, Municipio de Olivenza, Entidad singular de población Olivenza (Código INE 06095000100) - Polígono Industrial**

**Denominación de la zona:** Polígono Industrial.

**Mapa:**



**Descripción:** Está ubicado al Noreste del núcleo urbano y se encuentra delimitado por las siguientes calles: Artesano, Zapateros y Pescaderos.

**48. Referencia: 06095000100-zona02. Extremadura, Provincia de Badajoz, Municipio de Olivenza, Entidad singular de población Olivenza (Código INE 06095000100) - Zona Casco Antiguo**

**Denominación de la zona:** Zona Casco Antiguo.



**Mapa:**



**Descripción:** Está delimitado por las siguientes calles: Núñez de Balboa, Paseo Tolosa , Avda Elvas, Santa Engracia, EX-107, Manuel Godoy, Avda Badajoz, Abelino Palma Brioa, Lope de Vega, Ruperto Chapi, San Miguel, Muñoz Torrero, Vasco de Gama y Paseo Pizarro.

**49. Referencia: 06095000100-zona03. Extremadura, Provincia de Badajoz, Municipio de Olivenza, Entidad singular de población Olivenza (Código INE 06095000100) - Zona Oeste**

**Denominación de la zona:** Zona Oeste.

**Mapa:**



**Descripción:** Está delimitada por las siguientes calles: Ronda Pilar, San Agustín, Manuel Gómez Castaño, Manolo Mirat, La Higuera, San Juan Macías, Ronda Pilar, Carretera Villareal, EX-315.

**50. Referencia:** 06095000100-zona04. Extremadura, Provincia de Badajoz, Municipio de Olivenza, Entidad singular de población Olivenza (Código INE 06095000100) - Zona Norte

**Denominación de la zona:** Zona Norte.

**Mapa:**



**Descripción:** Está delimitada por las siguientes calles: Panamá, EX-105, Avenida Elvas, Camino los Manchones,BA-104, Santarem, Moita, Colombia.

**51. Referencia: 06095000100-zona05. Extremadura, Provincia de Badajoz, Municipio de Olivenza, Entidad singular de población Olivenza (Código INE 06095000100) - Zona Este**

**Denominación de la zona:** Zona Este.

**Mapa:**



**Descripción:** Está delimitada por las siguientes calles: Camino del Polvorín, Hungría y EX-107.

**52. Referencia: 06095000100-zona06. Extremadura, Provincia de Badajoz, Municipio de Olivenza, Entidad singular de población Olivenza (Código INE 06095000100) - Zona Centro**

**Denominación de la zona:** Zona Centro.

**Mapa:**





**Descripción:** Está delimitada por las siguientes calles: San Agustín, Muñoz Torrero, San Miguel, Ruperto Chapi, Lope de Vega, Abelino Palma Brioia, Avenida Badajoz, Avenida Ramón y Cajal, Plaza de España, Padre Pestaña, Ronda Pilar, Manolo Mirat, Manuel Gómez Castaño.

**53. Referencia: 06095000100-zona07. Extremadura, Provincia de Badajoz, Municipio de Olivenza, Entidad singular de población Olivenza (Código INE 06095000100) - Zona Sur**

**Denominación de la zona:** Zona Sur.

**Mapa:**



**Descripción:** Está delimitada por las siguientes calles: Avda Badajoz, EX-107, Avenida Quinta de San Juan, Fuerte, Lavaderos, Ronda Pilar, Padre Pestaña, Plaza de España, Avenida Ramón y Cajal, Avda Badajoz.

**54. Referencia: 06095000100-zona08. Extremadura, Provincia de Badajoz, Municipio de Olivenza, Entidad singular de población Olivenza (Código INE 06095000100) - Urbanización Sur**

**Denominación de la zona:** Urbanización Sur.

**Mapa:**



**Descripción:** Está ubicada al Sur del núcleo urbano y se encuentra delimitada por las siguientes calles: Fuerte, Avenida Quinta de San Juan, Avenida de Alor, Barbarrocha, Avenida Arroyo de la Quinta, Carretera Alconchel, EX-107, Santo Domingo y Valverde de Leganés.

**55. Referencia: 06149000300-zona01. Extremadura, Provincia de Badajoz, Municipio de Villafranca de los Barros, Entidad singular de población Villafranca de los Barros (Código INE 06149000300) - Zona Centro**

**Denominación de la zona:** Zona Centro.

**Mapa:**







**Descripción:** Está delimitada por las siguientes calles: Carretera Ribera del Fresno, Independencia, Reino Unido, Diputación, General Solar Ibáñez, Castillejos, Juan Bravo, Nueva, Gerona, Gravina, Sol.

**57. Referencia: 06149000300-zona03. Extremadura, Provincia de Badajoz, Municipio de Villafranca de los Barros, Entidad singular de población Villafranca de los Barros (Código INE 06149000300) - Zona Las Peñitas**

**Denominación de la zona:** Zona Las Peñitas.

**Mapa:**



**Descripción:** Está delimitada por las siguientes calles: Avenida Ejército, Santa Eulalia, Arroyo Chico, Colombia, Venezuela, Argentina, Travesía Caballeras, Espronceda, Avda Guardia Civil.

**58. Referencia: 06149000300-zona04. Extremadura, Provincia de Badajoz, Municipio de Villafranca de los Barros, Entidad singular de población Villafranca de los Barros (Código INE 06149000300) - Zona Sir Arturo**

**Denominación de la zona:** Zona Sir Arturo.

**Mapa:**



**Descripción:** Está delimitado por las siguientes calles: Autovía Ruta de la Plata, Avenida Almendralejo, León Felipe, Pablo Neruda, García Lorca, Carretera Gijón- Sevilla N-630, Carretera Fuente del Maestro EX-360.

**59. Referencia: 06149000300-zona05. Extremadura, Provincia de Badajoz, Municipio de Villafranca de los Barros, Entidad singular de población Villafranca de los Barros (Código INE 06149000300) - Zona Coronada**

**Denominación de la zona:** Zona Coronada.

**Mapa:**



**Descripción:** Está delimitada por las siguientes calles: Lope de Vega, San Ignacio Carretera Plaomas(EX-334), Camino Pozo del Reloj, Carretera Rivera del Fresno, Sol, Gravina, Gerona, Nuestra Señora de la Cabeza, Santiago, Colón, Avda Ejército, Avda Almendralejo.

**60. Referencia: 06153000500-zona01. Extremadura, Provincia de Badajoz, Municipio de Villanueva de la Serena, Entidad singular de población Villanueva de la Serena (Código INE 06153000500) - Polígono Industrial Cagancha**

**Denominación de la zona:** Polígono Industrial Cagancha.

**Mapa:**



**Descripción:** Está delimitado por las calles: Eugenio el Hermoso, Paseo Extremadura, Ronda Hispanidad, Carretera Don Benito, Carretera Circunvalación, EX-104, EX-347, Eugenio Hermoso.

**61. Referencia: 06153000500-zona02. Extremadura, Provincia de Badajoz, Municipio de Villanueva de la Serena, Entidad singular de población Villanueva de la Serena (Código INE 06153000500) - Polígono Montepozuelo**

**Denominación de la zona:** Polígono Montepozuelo.

**Mapa:**





**Descripción:** Está atravesado por EX- 104.

**62. Referencia:** 06153000500-zona03. Extremadura, Provincia de Badajoz, Municipio de Villanueva de la Serena, Entidad singular de población Villanueva de la Serena (Código INE 06153000500) - Polígono Norte

**Denominación de la zona:** Polígono Norte.

**Mapa:**



**Descripción:** Está ubicado al Norte del núcleo urbano y se encuentra delimitado por BA-060 con la EX-35, Camino la Barca, Paseo Canal del Zújar, Carretera de Guadalupe, Polígono Industrial la Barca, Carretera Entreríos, Camino Junta, Polígono Industrial la Barca, Poblado Villanueva de la Serena.

**63. Referencia: 06158000500-zona01. Extremadura, Provincia de Badajoz, Municipio de Zafra, Entidad singular de población Zafra (Código INE 06158000500) - Zona Ferial**

**Denominación de la zona:** Zona Ferial.

**Mapa:**



**Descripción:** Está ubicado al Noreste del núcleo urbano y se encuentra delimitado por las siguientes calles: Torre San Francisco, Galicia, Carretera Recinto del Ferial, Carretera Santos (EX-101), Carretera Badajoz-Granada (N-432).

**64. Referencia: 06158000500-zona02. Extremadura, Provincia de Badajoz, Municipio de Zafrá, Entidad singular de población Zafrá (Código INE 06158000500) - Polígono Industrial Caños**

**Denominación de la zona:** Polígono Industrial Caños.

**Mapa:**



**Descripción:** Está ubicado al Este del núcleo urbano y se encuentra delimitado por las siguientes calles: Carretera Vieja de los Santos de Maimona, Polígono los Caños 7, Carretera Badajoz-Granada (N-432).

**65. Referencia: 06158000500-zona03. Extremadura, Provincia de Badajoz, Municipio de Zafra, Entidad singular de población Zafra (Código INE 06158000500) - Zona Zafra Sur**

**Denominación de la zona:** Zona Zafra Sur.

**Mapa:**





**Descripción:** Está delimitada por las siguientes calles: Gregorio Fernández, Avenida Adolfo Díaz-Ambrona Moreno, Carretera Badajoz-Granada (N-432), Virgen de Guadalupe, Camino Vías Ferrocarril, Ferrocarril, Carretera Vieja de la Puebla, Burguillos, María Manuel, Belén, EX-111.

**66. Referencia: 06158000500-zona04. Extremadura, Provincia de Badajoz, Municipio de Zafra, Entidad singular de población Zafra (Código INE 06158000500) - Zona Centro**

**Denominación de la zona:** Zona Centro.

**Mapa:**

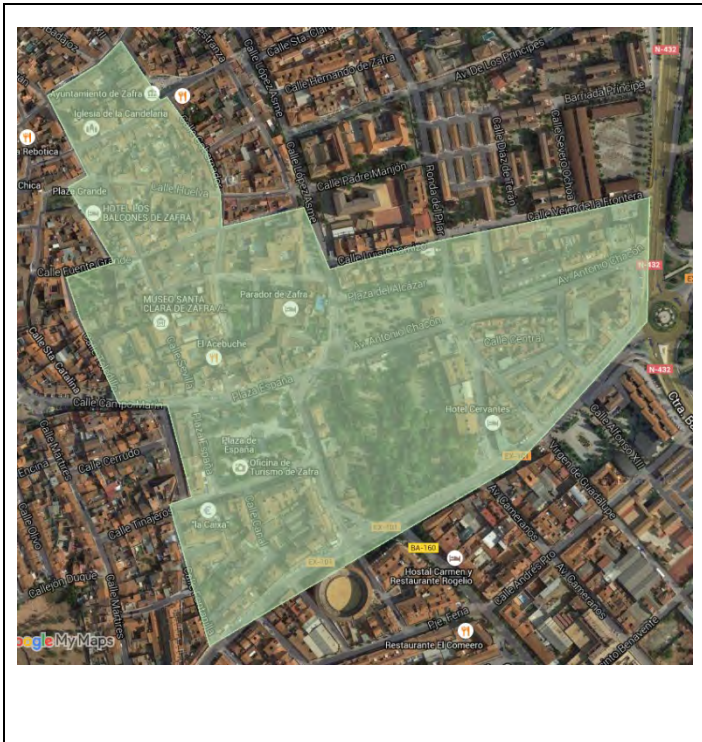

**Descripción:** Está delimitado por las siguientes calles: Luis Chamizo, Vejer de la Frontera, Carretera Badajoz-Granada (N-432), Avenida Adolfo Díaz-Ambrona Moreno, Fontanilla, Álvarez Chamorro, Campo Marín, Toledillo, Fuente Grande, Pasteleros, Plaza Grande, Tetuán, San José, José Mercado, Gobernador, Cerrajeros, López Asme.

**67. Referencia: 06158000500-zona05. Extremadura, Provincia de Badajoz, Municipio de Zafra, Entidad singular de población Zafra (Código INE 06158000500) - Zona Oeste**

**Denominación de la zona:** Zona Oeste.

**Mapa:**



**Descripción:** Está delimitada por las siguientes calles: Avenida Fuente del Maestre, Badajoz, San José, Tetuán, Plaza Grande, Pasteleros, Fuente Grande, Toledillo, Campomarín, Álvarez Chamorro, Fontanilla, Gregorio Fernández, Callejón Duque, Travesía Almendro, Almendro, Garrotera, Cestería.

**68. Referencia: 06158000500-zona06. Extremadura, Provincia de Badajoz, Municipio de Zafra, Entidad singular de población Zafra (Código INE 06158000500) - Zona Norte**

**Denominación de la zona:** Zona Norte.

**Mapa:**



**Descripción:** Está delimitada por las siguientes calles: Carretera Badajoz-Granada (N-432)(1), Cuba, Uruguay, Costa Rica, Alhambra, Vejer de la Frontera, Luis Chamizo, López Asme, Cerrajeros, Gobernador, José Mercado, San José, Badajoz, Avenida Fuente del Maestro.

**69. Referencia: 10037000100-zona01. Extremadura, Provincia de Cáceres, Municipio de Cáceres, Entidad singular de población Cáceres (Código INE 10037000100) - Zona Aldea Moret**

**Denominación de la zona:** Zona Aldea Moret.

**Mapa:**





**Descripción:** Está delimitado por las siguientes las calles: Río Ródano, Travesía Ródano, De Santa Lucía, Avenida de la Constitución, Avenida Juan Pablo II (N-630), EX-100, Avenida de la Constitución, Mina Estrella, El Lucero, Juan García García, Río Tiber, Paloma, Plaza de Francisco García Rebollo, Río Ródano.

**70. Referencia: 10037000100-zona02. Extremadura, Provincia de Cáceres, Municipio de Cáceres, Entidad singular de población Cáceres (Código INE 10037000100) - Zona Campus**

**Denominación de la zona:** Zona Campus.

**Mapa:**



**Descripción:** Está ubicado al Este del Núcleo urbano y se encuentra delimitado por las siguientes las calles: Avenida de la Universidad (Facultad de Empresa, Finanzas y Turismo), Arroyo de la Ribera, Ronda Norte, Camino de Cáceres a Monroy, Edificio Facultad Ciencias del Deporte, Edificio Lectorado Lingua Galega SXPC, Edificio CENITS-COMPUTAEX (Centro de Cirugía de Mínima Invasión), Avenida de la Universidad (N-521), Centro Penitenciario de Cáceres, Camino de Sierra de Fuentes, Arroyo del Cuartillo, Arroyo del Valhondo, Avenida de la Universidad (N-521) hasta Camino Urbanización Montaña (María Antonioa Fuertes, Oscar Arias, Sánchez, Jorge Maria García Laguardia, Pedro Laín Entralgo, María Antonioa Fuertes), Jose Antonio Fernández Ordoñez, Edificio Guardia Civil-Comandancia Cáceres (N-521).

**71. Referencia: 10037000100-zona03. Extremadura, Provincia de Cáceres, Municipio de Cáceres, Entidad singular de población Cáceres (Código INE 10037000100) - Zona Charca Musia**

**Denominación de la zona:** Zona Charca Musia.

**Mapa:**



**Descripción:** Está delimitada por las siguientes las calles: Isacc Albéniz, Arroyo Conejo, Océano Atlántico, Océano Ártico, EX-206.

**72. Referencia: 10037000100-zona04. Extremadura, Provincia de Cáceres, Municipio de Cáceres, Entidad singular de población Cáceres (Código INE 10037000100) - Zona Este**

**Denominación de la zona:** Zona Este.

**Mapa:**



**Descripción:** Está delimitado por las siguientes las calles: Ronda Puente Vadillo, Buscaruidos, Juan de Flores, Palacina, Carretera de la Montaña, Marte, Alto de la Fuente fría, Bajo de la Fuente fría, Madre de la ribera, Camino del molino del Marco, Rabel, Mozat, Juan Sebastián Bach, Isacc Albéniz, Verdi, ChopIn, Ronda de San Francisco, Plaza San Francisco, Miralrío, San Roque, Ronda Fuente de Roche.

**73. Referencia: 10037000100-zona05. Extremadura, Provincia de Cáceres, Municipio de Cáceres, Entidad singular de población Cáceres (Código INE 10037000100) - Zona Ferial**

**Denominación de la zona:** Zona Ferial.

**Mapa:**





**Descripción:** Está localizado al Sur del Núcleo Urbano y al Este de la N-630, y se encuentra rodeado por la Carretera Mérida-Badajoz, en su extremo Sur está situado el Edificio de la ITV Cáceres.

**74. Referencia: 10037000100-zona06. Extremadura, Provincia de Cáceres, Municipio de Cáceres, Entidad singular de población Cáceres (Código INE 10037000100) - Zona Mejostilla**

**Denominación de la zona:** Zona Mejostilla.

**Mapa:**



**Descripción:** Está delimitado por las siguientes las calles: Los Serranillos(1), Rio Jerte, Juan José Narvón, José Bermudo Mateos, Tomás Pulido, Tolerancia, EX-390, Sócrates, Tales de Mileto, Aristóteles, Pascal, Pedro Núñez Llanos, Juan Ramón Marchena, Sancho de Cabrera, Arsenio Gallego Hernández, Pedro de Ibarra, Avenida de Extremadura, Avenida del Cordel de Merinas, Los Gavilanes, Milanos, Las Águilas, Los Alcones, Ronda Norte (N-621), Valerio Gutiérrez Macías, Río Jaranda.

**75. Referencia: 10037000100-zona07. Extremadura, Provincia de Cáceres, Municipio de Cáceres, Entidad singular de población Cáceres (Código INE 10037000100) - Zona Norte**

**Denominación de la zona:** Zona Norte.

**Mapa:**



**Descripción:** Está delimitado por las siguientes las calles: Arsenio Gallego Fernández, Sancho de Cabrera, Juan Ramón Marchena, Pedro Nuñez Ramos, Avenida de la Universidad, Santa Rita, Betania, Trujillo, Plaza de las Canterías, San Justo, Moraleja, Hernán Cortés, Plaza de Argel, Avenida de las Lavanderas, Calatayud, Paseo de Ibarrola, Avenida del Cordel de Merinas, Avenida Extremadura, Pedro de Ibarra.

**76. Referencia: 10037000100-zona08. Extremadura, Provincia de Cáceres, Municipio de Cáceres, Entidad singular de población Cáceres (Código INE 10037000100) - Zona Oeste**

**Denominación de la zona:** Zona Oeste.

**Mapa:**



**Descripción:** Está delimitado por las siguientes las calles: Santa Veracruz, Calatayud, Avenida de las lavanderas, Plaza de Argel, Barrio Nuevo, Martín Cerezo, San José, Nueva, Piedad, Ceres, Casas de Cotallo, Comandante SÁnchez Guerrero, Alfonso IX, Cónsul Lucio Cornelio Balbo, Travesía Hernán Cortés, Plaza Hernán Cortés, Avenida Hernán Cortés, Travesía Hernán Cortés, Cuesta de la Reina.

**77. Referencia: 10037000100-zona09. Extremadura, Provincia de Cáceres, Municipio de Cáceres, Entidad singular de población Cáceres (Código INE 10037000100) - Zona Oeste Nuevo**

**Denominación de la zona:** Zona Oeste Nuevo.

**Mapa:**





**Descripción:** Está delimitado por las siguientes las calles: Ronda Norte (N-521), Parque del Príncipe, Avenida Hernán Cortes, Plaza Hernán Cortes, Avenida Virgen de GUADALUPE, Avenida del Ferrocarril (N-630), Dalia, Avenida e las Arenas (N-521), Doctor Alirio Noguera, Aurelio II, Glorieta V Centenario.

**78. Referencia: 10037000100-zona10. Extremadura, Provincia de Cáceres, Municipio de Cáceres, Entidad singular de población Cáceres (Código INE 10037000100) - Polígono Ganadero**

**Denominación de la zona:** Polígono Ganadero.

**Mapa:**



**Descripción:** Está localizado al Noreste del Núcleo Urbano y se encuentra delimitado por las siguientes las calles: D, G, A, Cordel del Casar, C.

**79. Referencia: 10037000100-zona11. Extremadura, Provincia de Cáceres, Municipio de Cáceres, Entidad singular de población Cáceres (Código INE 10037000100) - Zona Sierrilla**

**Denominación de la zona:** Zona Sierrilla.

**Mapa:**





**Descripción:** Está delimitado por las siguientes las calles: Avenida de la Hispanidad, Ronda de San Francisco, Chopin, Carretera de Miajadas, Océano Ártico, Cueva de Lascaux, Font de Jaume, Avenida de los Milagros, La Calzada, De la Trashumancia, La Habana, Avenida Juan Pablo II (Carretera de Mérida)

**81. Referencia: 10037000100-zona13. Extremadura, Provincia de Cáceres, Municipio de Cáceres, Entidad singular de población Cáceres (Código INE 10037000100) - Zona Ceres Golf - Pedanías**

**Denominación de la zona:** Zona Ceres Golf - Pedanías.

**Mapa:**





**Descripción:** Está localizado al Sur del Núcleo Urbano y al Oeste de la N-630, y se encuentra delimitado por las siguientes las calles: Avenida el Calerizo, Avenida Ermita San Benito, El Pradillo, Alcor del Roble.

**82. Referencia: 10037000100-zona14. Extremadura, Provincia de Cáceres, Municipio de Cáceres, Entidad singular de población Cáceres (Código INE 10037000100) - Zona Rincón De Ballesteros**

**Denominación de la zona:** Zona Rincón De Ballesteros.

**Mapa:**



**Descripción:** Está delimitado por las siguientes las calles: La Bola, Paseo de la Virgen, Paseo de los Conquistadores, Ronda de Arrancajaras, Ronda del Sol, Ronda del Aire.

**83. Referencia: 10067000100-zona01. Extremadura, Provincia de Cáceres, Municipio de Coria, Entidad singular de población Coria (Código INE 10067000100) - Polígono Los Rosales**

**Denominación de la zona:** Polígono Los Rosales.

**Mapa:**





**Descripción:** Está delimitada por las siguientes las calles: Hospital, De los Carros, Lope de Vega, Cadenetas, Luís Chamizo, Hermanos López Hidalgo, Donoso Cortés, Canónigo Sánchez Bustamante, Cayetano Polo, Manuel de Larra Churri, Avenida Virgen de Argeme, San Francisco, República Dominicana, Avenida Monseór Riberi, Travesía Matadero, San Nicolás, Del Guijo, Luna, Del Agua, Del Guijo, Canaletas, De la Corredera, Plaza del Mentidero, Encierro y Ancha del Rollo.

**85. Referencia: 10067000100-zona03. Extremadura, Provincia de Cáceres, Municipio de Coria, Entidad singular de población Coria (Código INE 10067000100) - Zona Este**

**Denominación de la zona:** Zona Este.

**Mapa:**





**Descripción:** Está delimitada por las siguientes las calles: Avenida Virgen de Argeme, Ronda del Sierro (EX-109), Camino Cementerio, Avenida Alfonso VII, Olimpiada, Haití, San Francisco, Brasil, Carretera Montehermoso, Obispo Elías, Gobernador, Luna, Del Guijo, San Nicolás, Travesía Matadero, Avenida Monseñor Riberi, República Dominicana y San Francisco.

**86. Referencia: 10067000100-zona04. Extremadura, Provincia de Cáceres, Municipio de Coria, Entidad singular de población Coria (Código INE 10067000100) - Zona Sur**

**Denominación de la zona:** Zona Sur.

**Mapa:**



**Descripción:** Está delimitada por las siguientes las calles: Hospital(1), Ancha del Rollo, Encierro, Plaza del Mentidero, La Corredera, Carretar, Del Agua, Luna, Gobernador, Trujillo, Obispo Elías, Galisteo, Ceclavín, Villamiel, Navalморal de la Mata, De la Virgen, Río Alagón, Carretera Puente Nuevo, Estrecha del Carmen, Sol, Obispo Moreno Barrios, De la Iglesia, Plaza Dr. Viera, Plaza de la Catedral, Albacín, Hornos y Cantarranas.

**87. Referencia: 10067000100-zona05. Extremadura, Provincia de Cáceres, Municipio de Coria, Entidad singular de población Coria (Código INE 10067000100) - Polígono Lagunillas**

**Denominación de la zona:** Polígono Lagunillas.

**Mapa:**





**Descripción:** Se encuentra ubicada al sur del núcleo urbano de Coria y está delimitada por el Río Alagón y las calles: Carretera EX-109, Camino del Rincón, La Isleta y La Isla.

**89. Referencia: 10067000100-zona07. Extremadura, Provincia de Cáceres, Municipio de Coria, Entidad singular de población Coria (Código INE 10067000100) - Zona Entidad Coria**

**Denominación de la zona:** Zona Entidad Coria.

**Mapa:**



**Descripción:** Se encuentra ubicada al este del núcleo urbano de Coria y del Polígono Lagunillas, contemplando las edificaciones afectadas por la calle denominada Entidad Coria.

**90. Referencia: 10121000300-zona01. Extremadura, Provincia de Cáceres, Municipio de Miajadas, Entidad singular de población Miajadas (Código INE 10121000300) - Polígono Industrial Suroeste**

**Denominación de la zona:** Polígono Industrial Suroeste.

**Mapa:**





**Descripción:** Está localizado a ambos lados de la Carretera N-V y de la EX-206.

**91. Referencia: 10121000300-zona02. Extremadura, Provincia de Cáceres, Municipio de Miajadas, Entidad singular de población Miajadas (Código INE 10121000300) - Zona Centro**

**Denominación de la zona:** Zona Centro.

**Mapa:**



**Descripción:** Está delimitada por las siguientes calles: Pablo Picasso, Iglesias, Santiago, Regajo, Martín Cerezo, Enrollada, Azorín, Travesía Estafeta y Donoso Cortés.

**92. Referencia: 10121000300-zona03. Extremadura, Provincia de Cáceres, Municipio de Miajadas, Entidad singular de población Miajadas (Código INE 10121000300) - Zona Centro Salud**

**Denominación de la zona:** Zona Centro Salud.

**Mapa:**



**Descripción:** Está delimitada por las siguientes calles: Avenida García Siñeriz, Avenida Cruz de los Pajares, Castelar, Rollo, Maura, Pozo Vela, De los Ciruelos, De los Aligustres, Cuarta y Orfebre.

**93. Referencia: 10121000300-zona04. Extremadura, Provincia de Cáceres, Municipio de Miajadas, Entidad singular de población Miajadas (Código INE 10121000300) - Zona Oeste**

**Denominación de la zona:** Zona Oeste.

**Mapa:**



**Descripción:** Está delimitada por las siguientes calles: Avenida García Siñeriz, San Quintín, Cementerio, Donoso Cortés, Travesía de la Estafeta, Travesía Blanca, Azorín, Enrollada, Puente, Rollo, Castelar y Avenida Cruz de los Pajares.

**94. Referencia: 10121000300-zona05. Extremadura, Provincia de Cáceres, Municipio de Miajadas, Entidad singular de población Miajadas (Código INE 10121000300) - Zona Sur**

**Denominación de la zona:** Zona Sur.

**Mapa:**





**Descripción:** Está delimitada por las siguientes calles: Martín Cerezo, Francisco de Orellana, Cilla, Carretera de Don Benito (EX-106), Pilonos, Aprisco, Don Benito, Puente, San Juan de Ávalos, Maura, Rollo y Puente.

**95. Referencia: 10121000300-zona06. Extremadura, Provincia de Cáceres, Municipio de Miajadas, Entidad singular de población Miajadas (Código INE 10121000300) - Urbanización Sur**

**Denominación de la zona:** Urbanización Sur.

**Mapa:**





**Descripción:** Está ubicada al sur del núcleo urbano y se encuentra delimitada por las siguientes calles: Avenida 8 de Marzo, Joaquín Turina, Vial 2, Verdi, Beethoven y Mozart.

**96. Referencia:** 10121000300-zona07. Extremadura, Provincia de Cáceres, Municipio de Miajadas, Entidad singular de población Miajadas (Código INE 10121000300) - Zona Norte

**Denominación de la zona:** Zona Norte.

**Mapa:**



**Descripción:** Está delimitada por las siguientes calles: Arapiles, Amargura, Pinar, De la Boticaria, Avenida García Siñeriz, Degolla, Benito Arias Montano, Del Brocense, Carolina Coronado, Mártires, Ctra. De Don Benito, Cilla, Francisco de Orellana, Martín Cerezo, Regajo, Santiago, Iglesia, Pablo Picasso, Donoso Cortés, Pozos de Tello, 6 de Diciembre y Cruz.

**97. Referencia: 10131000100-zona01. Extremadura, Provincia de Cáceres, Municipio de Navalmoral de la Mata, Entidad singular de población Navalmoral de la Mata (Código INE 10131000100) - Zona Centro**

**Denominación de la zona:** Zona Centro.

**Mapa:**



**Descripción:** Está delimitado por las siguientes calles: Gabriel y Galán, Cid, Arapiles, Albuera, Romero, Genaro Cajal, Clavel, Azahar, Antonio M<sup>a</sup> Concha, Mateo Samaniego, General Queipo de Llanos, Pavía, García Morato y Urbano González Serrano.

**98. Referencia: 10131000100-zona02. Extremadura, Provincia de Cáceres, Municipio de Navalmoral de la Mata, Entidad singular de población Navalmoral de la Mata (Código INE 10131000100) - Zona Sur**

**Denominación de la zona:** Zona Sur.

**Mapa:**



**Descripción:** Está delimitada por las siguientes calles: Avenida Angustias, Urbano González Serrano, García Morato, Pavía, General Queipo de Llanos, Mateo Samaniego, Antonio M<sup>a</sup> Concha, Puerto el Escudo, Puerto Mijares, Puerto Santa Cruz, Puerto Somosierra, La Encina, Callejón Fuenteovejuna, Olivares, Calle las Minas, Calle Joaquín Blume, Calle Deportes, La Cantera, Piedra Caballera, Carretera Valdehúncar (CC-054) y Ronda Sur.

**99. Referencia: 10131000100-zona03. Extremadura, Provincia de Cáceres, Municipio de Navalmoral de la Mata, Entidad singular de población Navalmoral de la Mata (Código INE 10131000100) - Zona Oeste**

**Denominación de la zona:** Zona Oeste.



**Mapa:**



**Descripción:** Está delimitada por las siguientes calles: Agustín Carreño, Avenida Angustias, Arroyo Fresnedoso, Río Guadalquivir, Río Búrdalo y Carretera Madrid-Lisboa (N-V).

**100. Referencia: 10131000100-zona04. Extremadura, Provincia de Cáceres, Municipio de Navalmoral de la Mata, Entidad singular de población Navalmoral de la Mata (Código INE 10131000100) - Zona Este**

**Denominación de la zona:** Zona Este.

**Mapa:**



**Descripción:** Está delimitada por las siguientes calles: Antonio M<sup>a</sup> Concha, Tamarindo, Carretera Madrid-Lisboa (N-V), Camino de la Cueva, Fuente la Bamba, Avenida de los Mimbrales, Nueva Avenida y Puerto el Escudo.



**101. Referencia: 10131000100-zona05. Extremadura, Provincia de Cáceres, Municipio de Navalmoral de la Mata, Entidad singular de población Navalmoral de la Mata (Código INE 10131000100) - Polígono Industrial Este**

**Denominación de la zona:** Polígono Industrial Este.

**Mapa:**



**Descripción:** Está ubicado al Este del núcleo urbano y al Norte de la Carretera Madrid-Lisboa (N-V), y comprende el Callejón Goche, Calle San Marcos, Camino de Lagartera y Camino del Goche.

**102. Referencia: 10131000100-zona06. Extremadura, Provincia de Cáceres, Municipio de Navalmoral de la Mata, Entidad singular de población Navalmoral de la Mata (Código INE 10131000100) - Zona Nordeste**

**Denominación de la zona:** Zona Nordeste.

**Mapa:**



**Descripción:** Está delimitada por las siguientes calles: Marqués de Salamanca, Carretera Madrid-Lisboa (NV), Antonio M<sup>a</sup> Concha, Azahar, Clavel, General Cajal, Romero, Narciso y Genaro Cajal.

**103. Referencia: 10131000100-zona07. Extremadura, Provincia de Cáceres, Municipio de Navalморal de la Mata, Entidad singular de población Navalморal de la Mata (Código INE 10131000100) - Zona Norte**

**Denominación de la zona:** Zona Norte.

**Mapa:**



**Descripción:** Está delimitada por las siguientes calles: Agustín Carreño, las vías del tren, Azalea, Luís Cuenca, Marqués de Salamanca, Narciso, Cardenal Cisneros, Calle Arapiles, Cid y Gabriel y Galán.

**104. Referencia: 10131000100-zona08. Extremadura, Provincia de Cáceres, Municipio de Navalmoral de la Mata, Entidad singular de población Navalmoral de la Mata (Código INE 10131000100) - Polígono Industrial Norte**

**Denominación de la zona:** Polígono Industrial Norte.

**Mapa:**



**Descripción:** Está localizado al norte de las vías del tren, comprendiendo la Carretera Madrid-Lisboa (N-V), Camino Betillas, EX-119, Camino Talayuela, Calle Cementerio, Calle de Pozo Racón y Carretera Rosalejo.

**105. Referencia: 10131000100-zona09. Extremadura, Provincia de Cáceres, Municipio de Navalmoral de la Mata, Entidad singular de población Navalmoral de la Mata (Código INE 10131000100) - Polígono Industrial Campo Arañuelo**

**Denominación de la zona:** Polígono Industrial Campo Arañuelo.

**Mapa:**







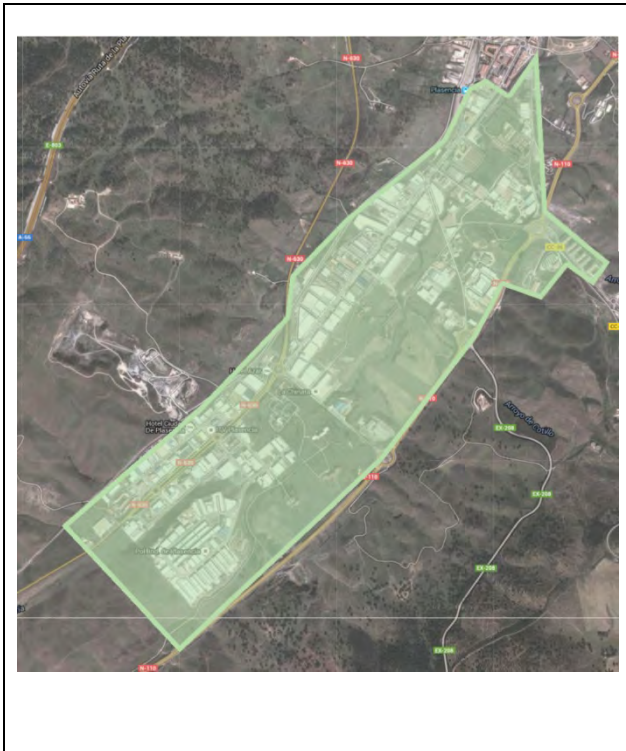

**Descripción:** Está situado al Sureste del núcleo urbano y se encuentra delimitado por las siguientes calles: Estación de Ferrocarril, Avenida del Ambroz, Carretera Malpartida, Ronda Sur de Plasencia y la Carretera N-630.

**107. Referencia: 10148000100-zona02. Extremadura, Provincia de Cáceres, Municipio de Plasencia, Entidad singular de población Plasencia (Código INE 10148000100) - Zona Hospital**

**Denominación de la zona:** Zona Hospital.

**Mapa:**



**Descripción:** Está delimitada por las siguientes calles: Batuecas, Sierra de Hornachos, Avda. Virgen del Puerto, Calle 27, Hinojo, Camino Viejo del Puerto, Escaramujo, Quirola, Brezo, Calle Fabián de Monroy, Pablo Iglesias, Francisco Paniagua Loaisa y Avenida de Salamanca.

**108. Referencia: 10148000100-zona03. Extremadura, Provincia de Cáceres, Municipio de Plasencia, Entidad singular de población Plasencia (Código INE 10148000100) - Zona Centro**

**Denominación de la zona:** Zona Centro.

**Mapa:**



**Descripción:** Está delimitada por las siguientes calles: Avenida de Salamanca, Avenida José Antonio, Avenida de la Salle, Alfonso VIII, La Merced, Diego de Jerez, Calle Nº33, José María Barrios Rufo, Pedro Diez García, San Julián, Barrio Palomar y Cardenal Siliceo.

**109. Referencia: 10148000100-zona04. Extremadura, Provincia de Cáceres, Municipio de Plasencia, Entidad singular de población Plasencia (Código INE 10148000100) - Zona Norte**

**Denominación de la zona:** Zona Norte.

**Mapa:**



**Descripción:** Está delimitada por las siguientes calles: Miguel de Unamuno, Luís Vélez de Guevara, De Francsco Paniagua Loaisa, Pablo Iglesias, Avenida Cañada Real, Avenida José Antonio, Avenida Salamanca, Cardenal Siliceo, Barrio Palomar, San Julián, José Jerique y Francisco de Orellana.

**110. Referencia: 10148000100-zona05. Extremadura, Provincia de Cáceres, Municipio de Plasencia, Entidad singular de población Plasencia (Código INE 10148000100) - Zona Este**

**Denominación de la zona:** Zona Este.

**Mapa:**





**Descripción:** Está delimitada por las siguientes calles: Diego de Jerez, La Merced, Alfonso VIII, Avenida de la Salle, Avenida José Antonio, Avenida Cañada Real, Juana Jugan, Julián Besteiro, Avenida las Acacias, Camino de las Huertas, De las Huertas, Avenida de la Vera, Avenida Valle, Paseo Caño Soso, Santa Catalina, San Marcos, Fernando Calvo y Calle Fray Alonso Fernández.

**111. Referencia: 10148000100-zona06. Extremadura, Provincia de Cáceres, Municipio de Plasencia, Entidad singular de población Plasencia (Código INE 10148000100) - Zona Nordeste**

**Denominación de la zona:** Zona Nordeste.

**Mapa:**



**Descripción:** Está delimitada por las siguientes calles: Travesía Segunda Cañada Real, Pablo Iglesias, Fabián de Monroy, Avenida Gabriel y Galán, Avenida Federico García Lorca, Camino Huertas, Avenida las Acacias, Julián Besteiro, Juana Jugan y Avenida Cañada Real.

**112. Referencia: 10148000100-zona07. Extremadura, Provincia de Cáceres, Municipio de Plasencia, Entidad singular de población Plasencia (Código INE 10148000100) - Zona Sur**

**Denominación de la zona:** Zona Sur.

**Mapa:**



**Descripción:** Está delimitada por las siguientes calles: Estación de Ferrocarril, Avenida Obispo Laso, Cristóbal Oudrid, Paseo de La Ribera, Carretera Malpartida y Avenida Ambroz.

**113. Referencia: 10195000400-zona01. Extremadura, Provincia de Cáceres, Municipio de Trujillo, Entidad singular de población Trujillo (Código INE 10195000400) - Zona Suroeste**

**Denominación de la zona:** Zona Suroeste.

**Mapa:**



**Descripción:** Está delimitada por las siguientes calles: Avenida Ramón y Cajal (N-521), Travesía San Juan Bautista de la Salle, Plaza Molinillo, Avda. Extremadura, Plasenzuela y De Francisco de las Casas.

**114. Referencia: 10195000400-zona02. Extremadura, Provincia de Cáceres, Municipio de Trujillo, Entidad singular de población Trujillo (Código INE 10195000400) - Zona Sur**

**Denominación de la zona:** Zona Sur.

**Mapa:**





**Descripción:** Está delimitada por las siguientes calles: Avda. Ramón y Cajal, Paseo Jacinto Ruiz de Mendoza, Pavo, Romanos, San Francisco, Calle Hereros, Clodoaldo Naranjo, Margarita Iturralde, Calle San Miguel, San Antonio, Plaza del Campillo, N-521, Avenida Extremadura (N-V), Campo San Juan, Molinillo y Travesía San Juan Bautista de la Salle.

**115. Referencia: 10195000400-zona03. Extremadura, Provincia de Cáceres, Municipio de Trujillo, Entidad singular de población Trujillo (Código INE 10195000400) - Zona Este**

**Denominación de la zona:** Zona Este.

**Mapa:**



**Descripción:** Está delimitada por las siguientes calles: Avenida de Monfragüe, Ronda de la Piedad, De la Cruz Dorada, Avenida Madrid hasta IES Turgalium, Cordel de Santa Catalina, De la Ñora, Santa Catalina, Avda. Virgen de Guadalupe, Depósito, Ronda del aPlaza de Toros, Avenida de Extremadura y Plaza del Campillo.

**116. Referencia: 10195000400-zona04. Extremadura, Provincia de Cáceres, Municipio de Trujillo, Entidad singular de población Trujillo (Código INE 10195000400) - Zona Centro**

**Denominación de la zona:** Zona Centro.

**Mapa:**



**Descripción:** Está delimitada por las siguientes calles: Pavo, Matadero Viejo, Plaza Cementerio, Naranjos, Puerta de La Coria, Calleja del Castillo, Subida al Castillo, Ballesteros, Santo Domingo, De la Almohalla, De la Cruz de los Ángeles, Avenida Monfragüe, Plaza del Campillo, San Antonio, San Miguel, Clodoaldo Naranjo, Parra, Romanos y De la Cilla de Guadalupe.

**117. Referencia: 10195000400-zona05. Extremadura, Provincia de Cáceres, Municipio de Trujillo, Entidad singular de población Trujillo (Código INE 10195000400) - Zona Huertas De Animas**

**Denominación de la zona:** Zona Huertas De Ánimas.

**Mapa:**



**Descripción:** Está situado al Norte del núcleo urbano y se encuentra delimitada por las siguientes calles: Avenida de Coronación, Carretera de Plasencia (EX-208), Calleja de las Cabreras, Valfermoso, La Machorra, Maestro Don Basilio, Cordel Huertas de Ánimas, Medruelo, Ambrosio Tejado, Olalla, Del Santo, Eras de Huertas, Matilde, Alborada, Del Pajar, Cañadilla, Cañada, Avenida Reina María Cristina, Travesía Coronación Segunda, La Cumbre, Ibahernando, De los Contreras, De Carlos V, Calleja del Cuerto, De la Cruz de los Ángeles, García de Paredes y De la Almohalla.

**118. Referencia: 10195000400-zona06. Extremadura, Provincia de Cáceres, Municipio de Trujillo, Entidad singular de población Trujillo (Código INE 10195000400) - Polígono Industrial Dehesilla**

**Denominación de la zona:** Polígono Industrial Dehesilla.

**Mapa:**





**Descripción:** Está situado al Noreste del núcleo urbano, se encuentra localizado entre la N-V y la A-5, y lo componen todas naves industriales localizadas en Calle Pol la Dehesilla.

**119. Referencia: 10195000400-zona07. Extremadura, Provincia de Cáceres, Municipio de Trujillo, Entidad singular de población Trujillo (Código INE 10195000400) - Zona Ferial**

**Denominación de la zona:** Zona Ferial.

**Mapa:**



**Descripción:** Está localizada al Sur del núcleo urbano, y se encuentra delimitada por la Avda. Extremadura (NV), Calleja Caño San Lázaro, Ronda Plaza de Toros y Campo San Juan.